DocuSign Envelope ID: C1B815C3-F9C2-44F8-BEE2-D31539DEEFE5

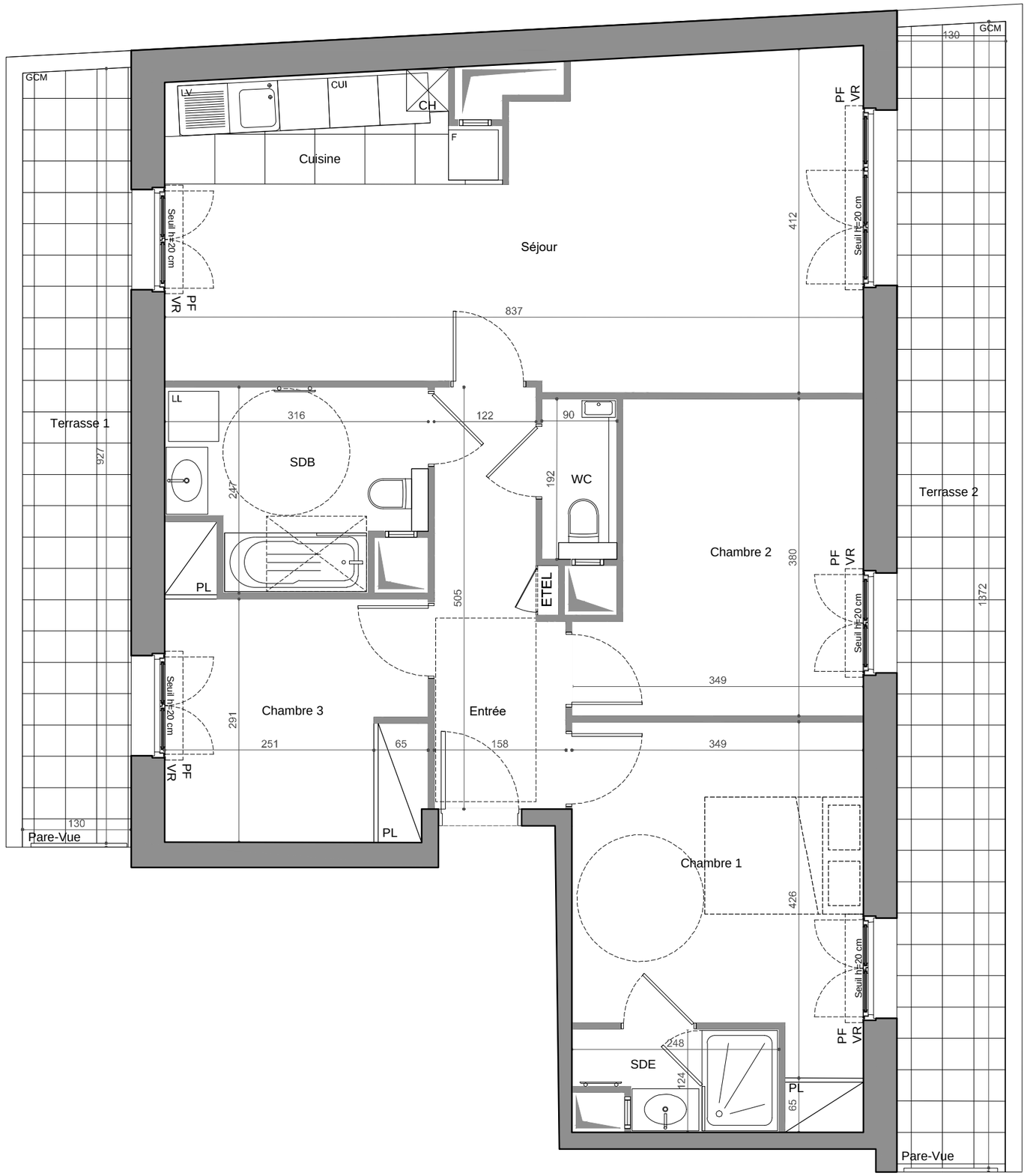

JANE

Jane
1-3 AVENUE JANE - 11 AVENUE MAHIEU
94100 - Ville de SAINT-MAUR-DES-FOSSES

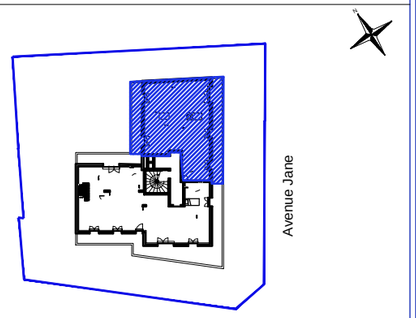

APPARTEMENT DE 4 PIECES
N°21 au R+2

ENTREE	6,97 m²
SEJOUR/CUISINE	31,44 m²
CHAMBRE 1	13,82 m²
CHAMBRE 2	11,63 m²
CHAMBRE 3	9,75 m²
SALLE DE BAIN	6,61 m²
SALLE D'EAU	2,69 m²
WC	1,73 m²
SURFACE TOTALE HABITABLE	84.64 m²
TERRASSE 1	12,06 m²
TERRASSE 2	17,80 m²

Indice: 0 Date: 10 2022

Ech : 1/55ème 0 1m 2m

LEGENDE

LL	EMPLACEMENT LAVE-LINGE	CUI	EMPLACEMENT BLOC CUISSON
LV	EMPLACEMENT LAVE-VAISSELLE	FR	EMPLACEMENT REFRIGERATEUR
F	FENETRE	TE	TABLEAU ELECTRIQUE
BF	BAIE FIXE	VR	VOLET ROULANT
PF	PORTE-FENETRE	GCM	GARDE-CORPS METALLIQUE
PL	PLACARD		FAUX-PLAFOND, SOFFITE
CH	CHAUDERIE		

NB:Les surfaces des placards sont comprises dans celles des pièces ou elles sont situées. Les modifications sont susceptibles d'être apportées à ce plan en fonction des nécessités techniques et réglementaires de réalisation, tant en ce qui concerne les dimensions libres que l'équipement. Les soffites, poteaux, faux-plafonds, muebles, allège, retombées, gaines techniques, canalisations, trappes de visite, descentes d'eaux pluviales, équipements électriques, ne sont pas systématiquement représentés ou le sont à titre indicatif. Les dimensions et les implantations des appareils de chauffage, lorsqu'ils sont représentés, sont indicatifs et seront soumis à la conformité de l'étude thermique.

PROVINI BÂTISSEURS DEPUIS 1920 — VALURBAIN VALORISATION URBAINE

Commercialisation: 01.49.57.20.20

Yi LI — DocuSigned by: Yi LI — 18/6/2023 | 22:32 CEST

Xiaozhao LI — DocuSigned by: Xiaozhao LI — 18/6/2023 | 22:08 CEST

Provini J. — DocuSigned by: Provini J. — 19/6/2023 | 15:05 CEST