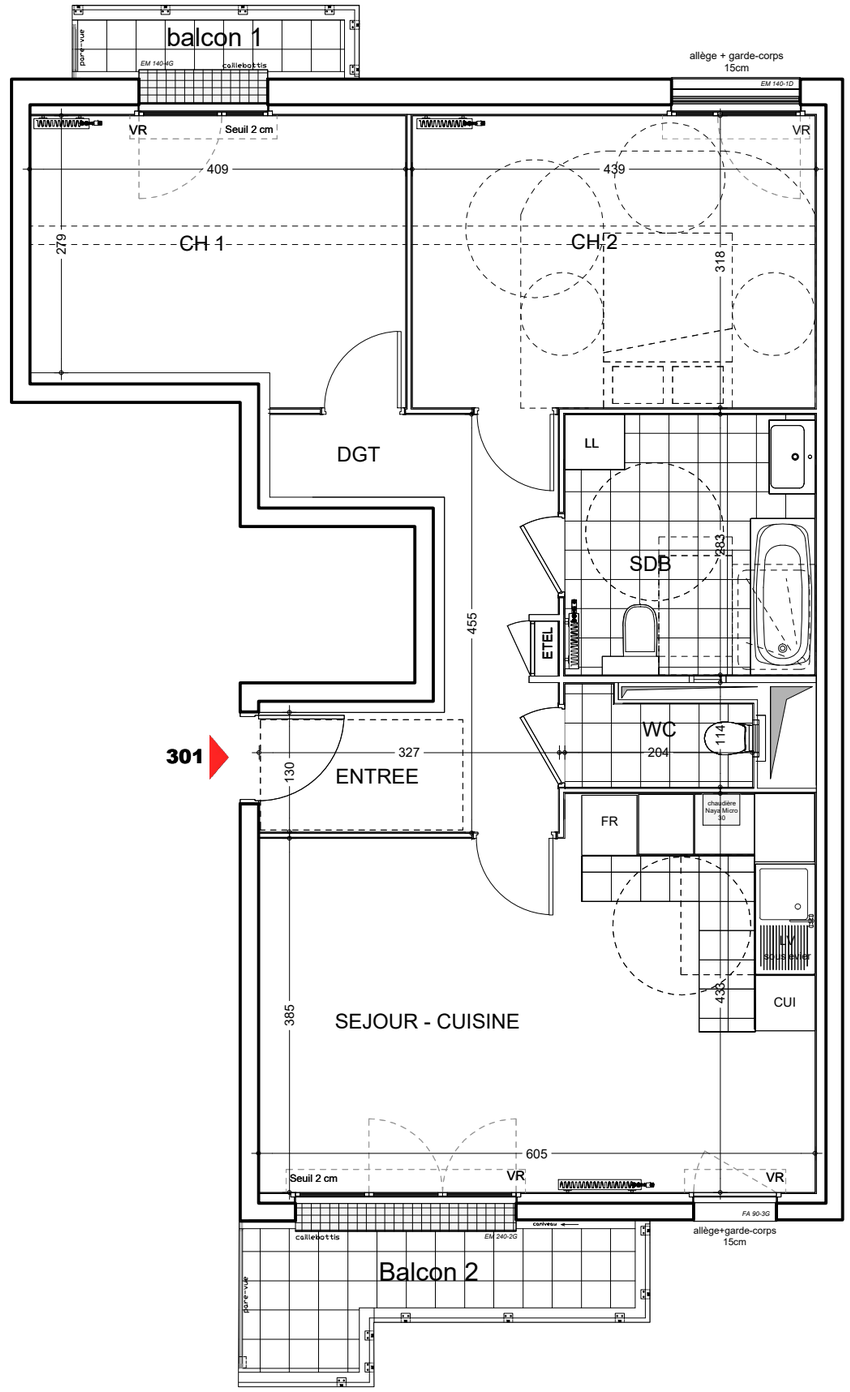

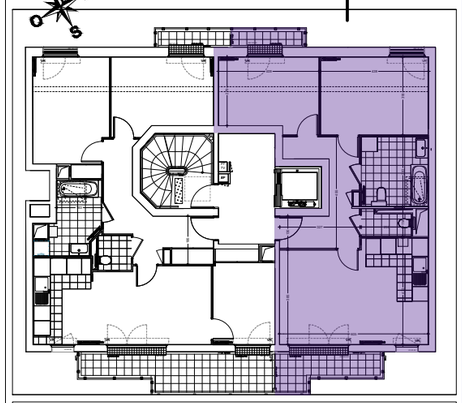

Appartement de 3 pièces
n°301 au 3ème étage

ENTREE	2.88 m²
SEJOUR - CUISINE	24.59 m²
CH 1	11.98 m²
CH 2	13.89 m²
SDB	7.70 m²
WC	1.95 m²
DGT	6.84 m²
SURFACE TOTALE HABITABLE	69.83 m²
BALCON 1	2.24 m²
BALCON 2	5.36 m²
SURFACE TOTALE PRIVATIVE	77.46 m²

	Faux-plafond	LV	Lave-vaisselle	PL	Placard
	Soffite	LL	Lave-linge	VR	Volet-roulant
ETEL	Gaine technique	CUI	Cuisson	VC	Volet-coulissant
CH	Chaudière	R	Réfrigerateur	GC	Garde-corps

Indice		Date :	20/11/2023
Echelle	1/75	0 1m 2m	

Commercialisation
01 49 57 20 20
provini@provini.fr

71 ave. G[ral] de Gaulle
94160 Saint Mandé

PROVINI BÂTISSEURS DEPUIS 1920

3AM ARCHITECTURE

NOTA DES MODIFICATIONS SONT SUSCEPTIBLES D'ETRE APPORTEES A CE PLAN EN FONCTION DES NECESSITES TECHNIQUES OU REGLEMENTAIRES DE LA REALISATION, TANT EN CE QUI CONCERNE LES DIMENSIONS LIBRES, QUE L'EQUIPEMENT.

LES SURFACES, LESHAUTEURS SOUS PLAFOND AINSI QUE LES HAUTEURS DE SEUILS OUD'ALLEGES INDIQUEES SONT APPROXIMATIVES.

LES RETOMBEES, SOFFITES, FAUX-PLAFONDS, TRAPPES DE VISITES, AINSI QUE L'EMPLACEMENT DES DESCENTES D'EAUX PLUVIALES, DES EQUIPEMENTS,DES POTEAUX, DES SANITAIRES NE SONT PAS TOUS FIGURES,OU LE SONT A TITRE INDICATIF.

Echelle 1/75
0 1m 2m